

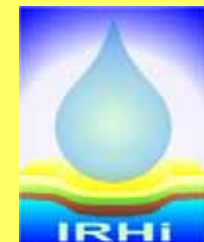

Programa de Monitoreo del Embalse Río Hondo



Fotografías

1ª CAMPAÑA DE AFORO (12 DE OCTUBRE DE 2006)



Descarga del Desagüe Troncal



Arroyo Mista

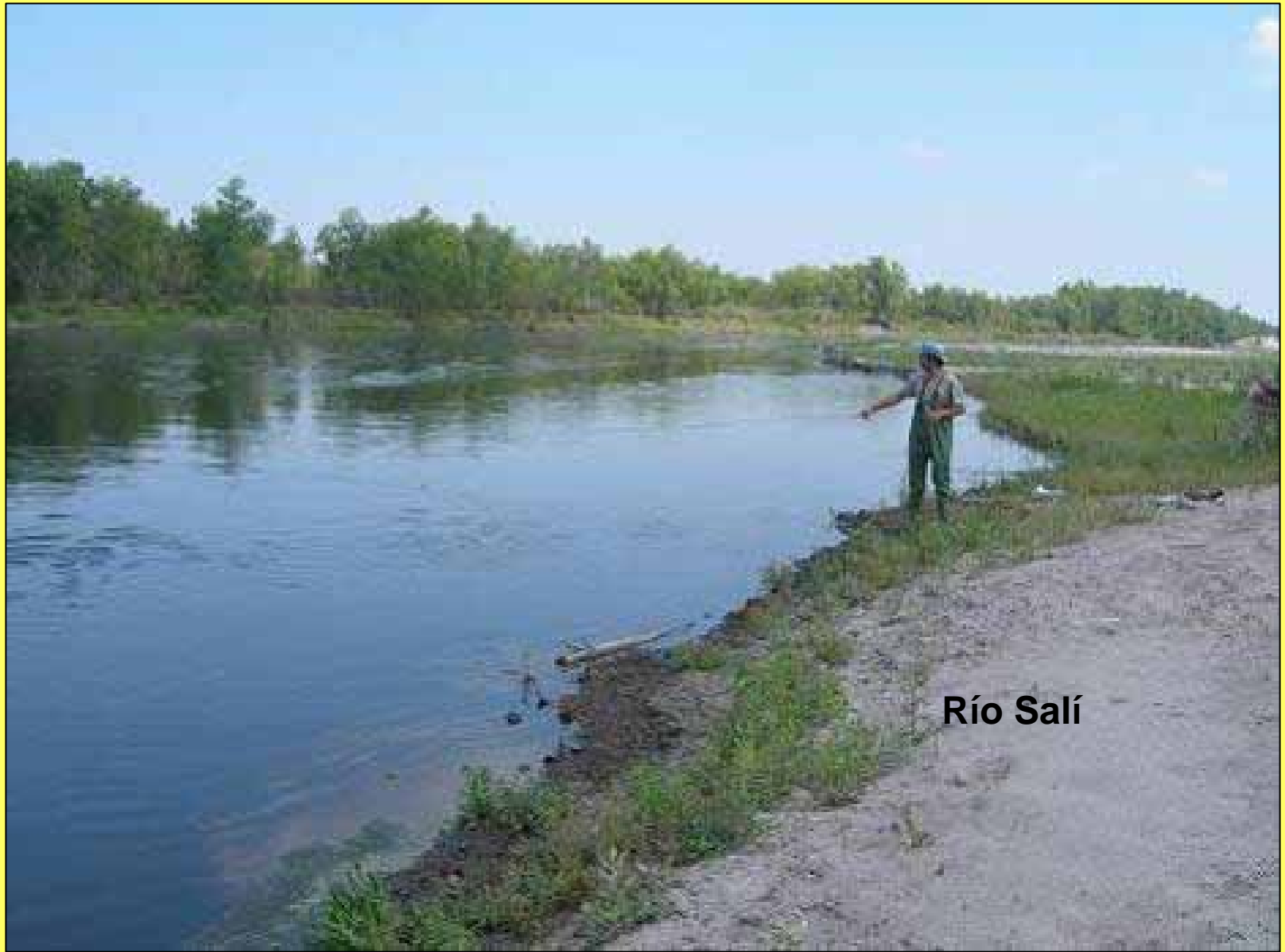

Río Salí



**Agua del
embalse
con
aspecto y
olor séptico
(en la zona
de la
desemboca
dura del
Salí).**

Segunda Campaña: Marzo 2007



**Descarga de
efluentes al río
Gastona
aproximadamente
30 m aguas
arriba de la Ruta
Nacional N° 157
sobre la margen
izquierda.**

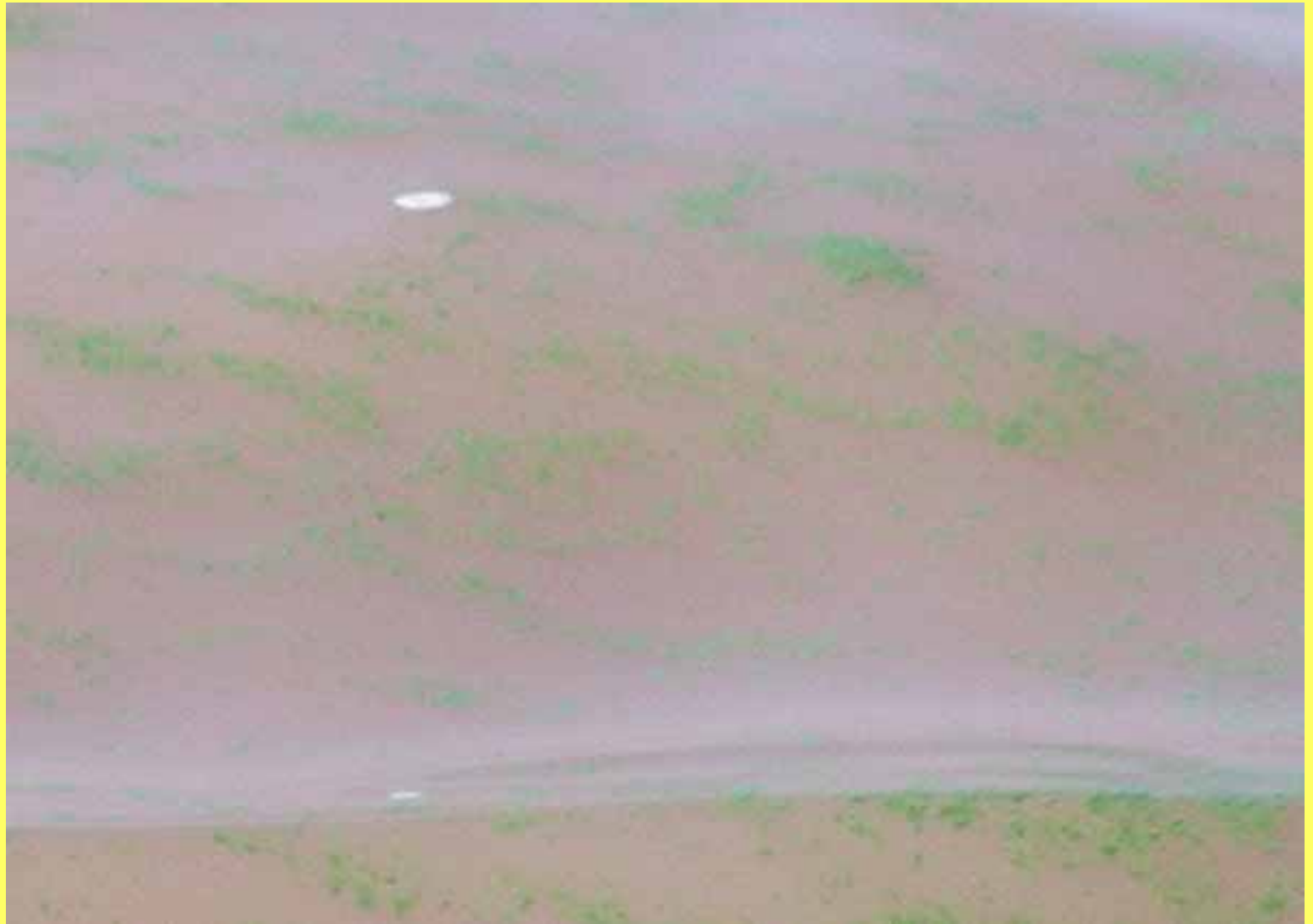



Aforo del Río Medina o Chico

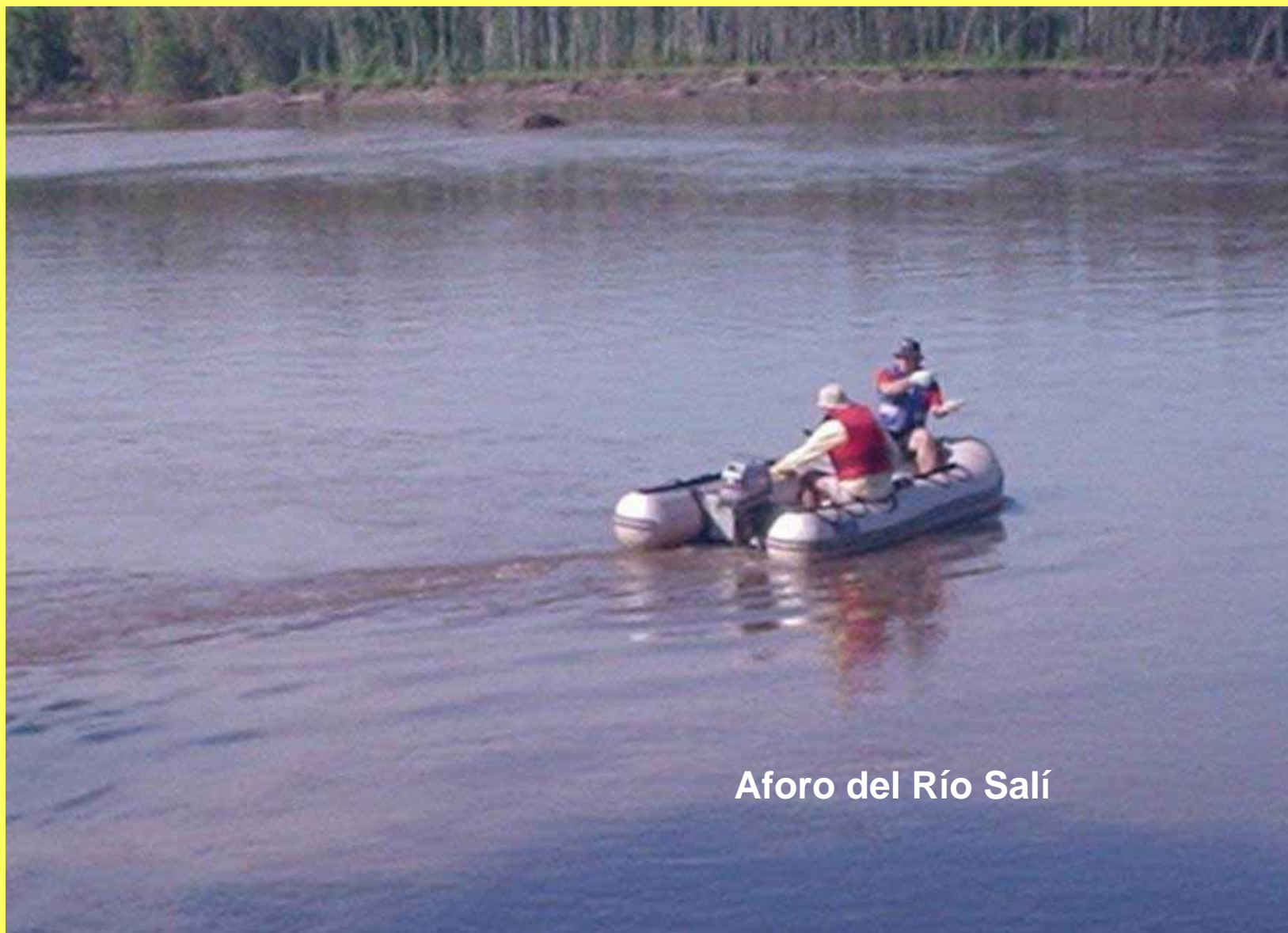

Aforo del Río Salí

3^{RA} CAMPAÑA (11 Y 12 DE JUNIO DE 2007)



**Vista del
lecho del
Desagüe
Troncal
en la
proximida
de la
margen
izquierda.**



Peces
muertos
el 7/06/07
en el río
Salí.

La
postura
asfíctica
indicaría
que la
causa de
la muerte
sería la
falta de
oxígeno



Florecimiento de cianobacterias



4ª CAMPAÑA DE INSPECCIÓN 10 DE SEPTIEMBRE DE 2007



**Estado del
arroyo
Mista el día
10 de
septiembre
cuando
personal
de la **UNSE**
realizó la
campaña
de
inspección**

13 de septiembre de 2007



La
inspección
se realizó
con
funcionarios
de la
Provincia de
Santiago del
Estero , de
Tucumán y
los medios
periodísticos

.



**Caza indiscriminada
en la cola del
embalse**

**Altura de la
desembocadura
del Desagüe
Toncal.**



