ISSN 0328 - 0543

QUEBRACHO

Revista de la Facultad de Ciencias Forestales
Universidad Nacional de Santiago del Estero
Argentina

Octubre 1996 Número 4

COMISIÓN DE EDICIÓN

Directora: Celia Gaillard de Benítez
Secretario: Vicente H. Bellomo

CONSEJO ASESOR

Área Silvicultura y Manejo de Bosques
Miguel Brassiolo
Carlos O. Turc
Carlos R. López

Área Defensa y Protección Forestal
Dante Cayetano Fiorentino
Elvira Núñez de Boletta

Área Tecnología y Producción
Rolando H. Martínez
Eduardo O. Coronel

Área Aspectos Sociales y Económicos
Guido P. Frediani
Publio A. Araujo

Área Ciencias Biológicas
Ana María G. de Bolzón
Lucas D. Roic

COMITÉ DE LECTORES
Alejandro Friedl
Guido Lorenz
Sebastiao Amaral Machado
José A. Nazca

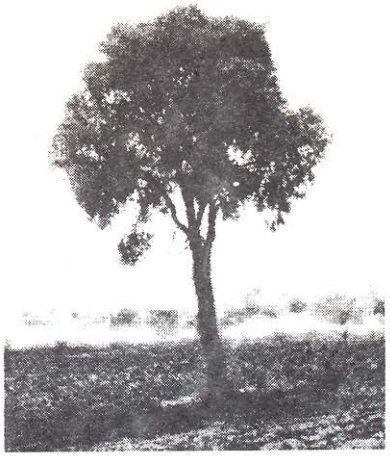

Dirección de Extensión
Susana Ibarra de Pérez Molina
(Directora de Extensión de la
Facultad de Ciencias Forestales)

Composición, diagramación y edición
Silvia Teresita Acuña
(Dpto. de Informática de la
Facultad de Ciencias Forestales)

Foto de la tapa
Aspidosperma quebracho-blanco
Carlos O. Turc

Las opiniones vertidas por los autores son de su exclusiva responsabilidad y no necesariamente reflejan los criterios ni la política de la Facultad de Ciencias Forestales. La mención de determinados nombres o modelos comerciales no implica aprobación ni recomendación por parte de la Facultad.

Para la compra de ejemplares, canjes y presentaciones de trabajos, dirigirse a la Secretaría de la Comisión de Edición de la revista *Quebracho*, Facultad de Ciencias Forestales, Universidad Nacional de Santiago del Estero, Av. Belgrano (S) 1912, 4200 Santiago del Estero, Argentina. Tel. y Fax: 54-85-24-1075.
E-mail: quebra@unsere.edu.ar

Precio del Ejemplar: Argentina $ 8 Otros países: US$ 10

QUEBRACHO

REVISTA DE LA FACULTAD DE CIENCIAS FORESTALES
UNIVERSIDAD NACIONAL DE SANTIAGO DEL ESTERO

N° 4 Octubre 1996

INDICE

Trabajos científicos

Determinación del tamaño de parcela para estudios de regeneración natural de quebracho colorado santiagueño y quebracho blanco
M. Brassiolo **5**

Registro de escolítidos relacionados al género *Eucalyptus* en Santiago del Estero
M. Iturre, E. Darchuck **11**

Comunicaciones y opiniones

Presencia de *Condylorrhiza vestigialis* (Guenée, 1854) (Lepidóptera, Crambidae) sobre *Populus* spp. en el Brasil
M. A. Diodato, J. H. Pedrosa-Macedo **17**

Crecimiento de una plantación de paraíso gigante (*Melia azedarach* var *gigantea*) de ocho años de edad en el departamento Alberdi en la provincia de Santiago del Estero
M. Pece, C. Gaillard de Benítez, N. Ríos, M. Juárez de Galíndez **20**

Internet: Una necesidad para investigadores
L. Diodato, J. C. Medina **27**

La ocurrencia de masivas regeneraciones seminales de *Pinus taeda* en la región de "Piedras Coloradas", Uruguay
D. Cozzo, R. Tuset **35**

Consumo de envases de madera en la producción de frutas y hortalizas en la provincia de Santiago del Estero
O. Pranzoni **44**

El profesor debe proclamar
M. Prodan **51**

Santiago del Estero
REPÚBLICA ARGENTINA

A los lectores:

En esta nueva entrega de nuestra Revista Quebracho estrenamos la modalidad de referato al someter a los trabajos científicos al juicio de los especialistas destacados que integran nuestro comité de lectores. Con ello estamos seguros que elevaremos el nivel de nuestras publicaciones ya que la opinión de los expertos nos permitirá crecer y perfeccionarnos.

Es nuestro deseo agradecer a los primeros integrantes del comité de lectores por su colaboración y sugerencias en esta para nosotros nueva tarea.

Va también nuestro reconocimiento a todos aquellos que hicieron posible esta edición, en especial a la Asociación Cooperadora de la Facultad de Ciencias Forestales de la Universidad Nacional de Santiago del Estero por el financiamiento de esta edición.

Hasta pronto

La Comisión de Edición