

---

---

# QUEBRACHO

Revista de la Facultad de Ciencias Forestales  
Universidad Nacional de Santiago del Estero  
Argentina

Octubre 1996

Número 4

---

---

## COMISIÓN DE EDICIÓN

Directora: Celia Gaillard de Benítez  
Secretario: Vicente H. Bellomo

## CONSEJO ASESOR

### Área Silvicultura y Manejo de Bosques

Miguel Brassiolo  
Carlos O. Turc  
Carlos R. López

### Área Defensa y Protección Forestal

Dante Cayetano Fiorentino  
Elvira Núñez de Boletta

### Área Tecnología y Producción

Rolando H. Martínez  
Eduardo O. Coronel

### Área Aspectos Sociales y Económicos

Guido P. Frediani  
Publio A. Araujo

### Área Ciencias Biológicas

Ana María G. de Bolzón  
Lucas D. Roic

## COMITÉ DE LECTORES

Alejandro Friedl  
Guido Lorenz  
Sebastiao Amaral Machado  
José A. Nazca

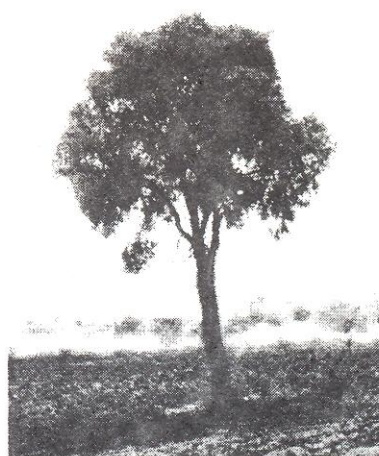

## Dirección de Extensión

Susana Ibarra de Pérez Molina  
(Directora de Extensión de la  
Facultad de Ciencias Forestales)

## Composición, diagramación y edición

Silvia Teresita Acuña  
(Dpto. de Informática de la  
Facultad de Ciencias Forestales)

## Foto de la tapa

*Aspidosperma quebracho-blanco*  
Carlos O. Turc

Las opiniones vertidas por los autores son de su exclusiva responsabilidad y no necesariamente reflejan los criterios ni la política de la Facultad de Ciencias Forestales. La mención de determinados nombres o modelos comerciales no implica aprobación ni recomendación por parte de la Facultad.

Para la compra de ejemplares, canjes y presentaciones de trabajos, dirigirse a la Secretaría de la Comisión de Edición de la revista *Quebracho*, Facultad de Ciencias Forestales, Universidad Nacional de Santiago del Estero, Av. Belgrano (S) 1912, 4200 Santiago del Estero, Argentina. Tel. y Fax: 54-85-24-1075.  
E-mail: [quebra@unsere.edu.ar](mailto:quebra@unsere.edu.ar)

**Precio del Ejemplar:**

Argentina \$ 8

Otros países: US\$ 10

# QUEBRACHO

REVISTA DE LA FACULTAD DE CIENCIAS FORESTALES  
UNIVERSIDAD NACIONAL DE SANTIAGO DEL ESTERO

Nº 4

Octubre 1996

## INDICE

### Trabajos científicos

- Determinación del tamaño de parcela para estudios de regeneración natural de quebracho colorado santiagueño y quebracho blanco  
*M. Brassiolo* 5
- Registro de escolítidos relacionados al género *Eucalyptus* en Santiago del Estero  
*M. Iturre, E. Darchuck* 11

### Comunicaciones y opiniones

- Presencia de *Condylorrhiza vestigialis* (Guenée, 1854) (Lepidóptera, Crambidae) sobre *Populus* spp. en el Brasil  
*M. A. Diodato, J. H. Pedrosa-Macedo* 17
- Crecimiento de una plantación de paraíso gigante (*Melia azedarach* var *gigantea*) de ocho años de edad en el departamento Alberdi en la provincia de Santiago del Estero  
*M. Pece, C. Gaillard de Benítez, N. Ríos, M. Juárez de Galindez* 20
- Internet: Una necesidad para investigadores  
*L. Diodato, J. C. Medina* 27
- La ocurrencia de masivas regeneraciones seminales de *Pinus taeda* en la región de "Piedras Coloradas", Uruguay  
*D. Cozzo, R. Tuset* 35
- Consumo de envases de madera en la producción de frutas y hortalizas en la provincia de Santiago del Estero  
*O. Pranzoni* 44
- El profesor debe proclamar  
*M. Prodan* 51

Santiago del Estero  
REPÚBLICA ARGENTINA

## **A los lectores:**

En esta nueva entrega de nuestra Revista Quebracho estrenamos la modalidad de referato al someter a los trabajos científicos al juicio de los especialistas destacados que integran nuestro comité de lectores. Con ello estamos seguros que elevaremos el nivel de nuestras publicaciones ya que la opinión de los expertos nos permitirá crecer y perfeccionarnos.

Es nuestro deseo agradecer a los primeros integrantes del comité de lectores por su colaboración y sugerencias en esta para nosotros nueva tarea.

Va también nuestro reconocimiento a todos aquellos que hicieron posible esta edición, en especial a la Asociación Cooperadora de la Facultad de Ciencias Forestales de la Universidad Nacional de Santiago del Estero por el financiamiento de esta edición.

Hasta pronto

La Comisión de Edición